

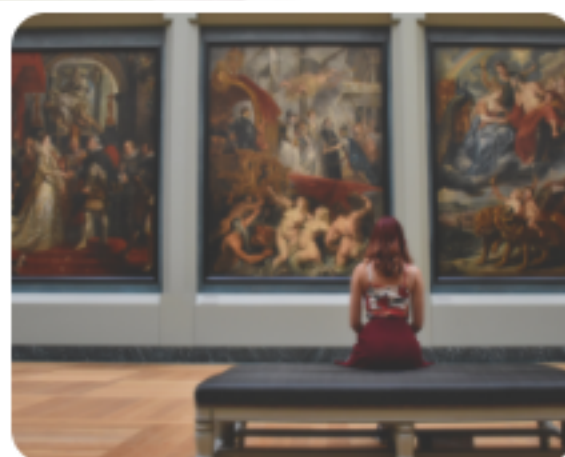

# 2021학년도 1학기 온라인 RC프로그램

신청기간 : 2021. 3. 5(금) ~ 3. 19(금)



로터스칼리지 교육역량관리센터

# 01. 영화, 팝송으로 영어 수다쟁이되기

월요일 / 17:00 ~ 19:00 / 7회기



## 요약

졸업요건, 취업 등으로 학생들이 대부분 가지고 있는 영어에 대한 불안감  
누구나 아는 영화와 팝송으로 재미있게 두려움을 해소해보아요

## 일정표

| 주차  | 내용                                | 주차   | 내용  |
|-----|-----------------------------------|------|---|
| 1주차 | 3.22<br>오리엔테이션 및 영화 '인턴'          | 5주차  | 5.3<br>영화 about time/<br>팝송 see you again |
| 2주차 | 3.29<br>영화 인턴 /<br>팝송 snowman     | 6주차  | 5.10<br>영화 about time                     |
| 3주차 | 4.5<br>영화 Frozen 겨울왕국 /<br>팝송 BEN | 7주차  | 5.17<br>미드 영어 문장패턴<br>팝송 let it be        |
| 4주차 | 4.12<br>팝송 City of stars          | 필수사항 | 영어는 자신없어도<br>배움에 대한 열정이 있는 학생             |

## 참고

- 영화와 팝송은 강사님의 준비/ 학생분들의 수요에 따라 변경될 수 있습니다.



자연스러운 영어공부

모집인원: 20명

운영방식: ZOOM

수료혜택: 15골드 지급

출석체크  
CHECK 수료기준: 6/70이상 출석

## 02. 공간의 마술, 나만의 기숙사 정리수납

화요일 / 16:00 ~ 18:00 / 5회기



정리수납

모집인원: 20명

운영방식: ZOOM

수료혜택: 15골드 지급

출석체크  
CHECK 수료기준: 4/50이상 출석

### 요약

대부분의 학교 학생들이 이용하는 공간인 기숙사  
올바른 공간관리 습관을 만들어 공간을 효율적으로 활용해보아요

### 일정표

| 주차  | 주제                    | 세부내용  |
|-----|-----------------------|---|
| 1주차 | 3.23<br>정리의 필요성과 효과   | 내방도 인스타 감성을 느끼게 하고 싶어요                        |
| 2주차 | 3.30<br>효율적인 옷장정리     | 계절별, 종류별로 분류해서 깨끗하고<br>효율적인 옷장 만들기            |
| 3주차 | 4.6<br>공부잘하는 책상정리     | DIY를 이용한 책상정리로 집중력을<br>갖게하는 책상정리              |
| 4주차 | 4.27<br>욕실/ 유지가 되는 정리 | 공공체가 쾌적하게 사용할 수 있는 욕실 정리<br>방법, 나만의 공간을 계획해보자 |
| 5주차 | 5.4<br>정리정돈 습관만들기     | 정리를 습관으로 자리 잡게 하기위한 방법                        |

### 참고

- 실제 학교의 기숙사 내부사진을 활용하여 수업이 진행됩니다..
- 수강시 정리수납관련 교재를 발송드릴 예정입니다.



# 03. 나는야 모바일 화가

화요일 / 19:00 ~ 21:00 / 7회기



## 요약

스마트폰 / 태블릿 PC를 통해 개인의 생각을 그림으로 표현함으로써  
그림에 대한 편견을 깨고 본인의 창의력과 기기활용능력을 키워보아요

## 일정표

| 주차  | 내용                               | 주차   | 내용  |
|-----|----------------------------------|------|---|
| 1주차 | 3.23 오리엔테이션<br>(모바일 미술 개요)       | 5주차  | 5.4 아트레이지 들 및 확장기능                                  |
| 2주차 | 3.30 헬로크레용<br>(쉽고 재미있는 헬로크레용 실기) | 6주차  | 5.11 아트레이지 들 및 확장기능2                                |
| 3주차 | 4.6 아트레이지 들<br>(문 사용법)           | 7주차  | 5.18 종합 정리  |
| 4주차 | 4.27 아트레이지 들 및 확장기능              | 필수재료 | 아트레이지 어플 설치(필수, 5900원)<br>화면이 큰 스마트폰/ 태블릿PC 및 펜(권장) |

## 참고

- 아트레이지 어플을 필수로 설치하셔야 하며 비용은 수강생이 부담합니다.
- 강의를 수강할 기기 / 그림을 그릴 기기 및 펜을 갖추셔야 효과적으로 프로그램 수강이 가능합니다.



모바일로 그림을?

모집인원: 10명

운영방식: ZOOM

수료혜택: 15골드 지급

출석체크  
CHECK 수료기준: 6/7이상 출석

## 04. 올바른 자세교정, 맵시 무브먼트

월, 수요일 / 19:00 ~ 20:00 / 10회기

### 요약

학업/ 진로 준비 등으로 신경쓰지 못하고 방치하는 잘못된 자세와 불균형을 교정하여 균형잡히고 건강한 몸 만들어 보아요

### 일정표

| 주차  | 내용                               | 주차   | 내용                             |
|-----|----------------------------------|------|--------------------------------|
| 1주차 | 3.22<br>몸이 아픈 이유와 맵시진단법          | 6주차  | 4.7<br>어깨통증, 손목터널 증후군<br>완전 정복 |
| 2주차 | 3.24<br>허리 위 부위별<br>질병원인 및 해결방법  | 7주차  | 4.12<br>만성피로 완전 정복             |
| 3주차 | 3.29<br>허리 아래 부위별<br>질병원인 및 해결방법 | 8주차  | 4.28<br>허리 및 골반통증 완전 정복        |
| 4주차 | 3.31<br>어깨중심 신체이론                | 9주차  | 5.3<br>다리 및 무릎통증 완전 정복         |
| 5주차 | 4.5<br>불면증 완전 정복                 | 10주차 | 5.10<br>운명을 바꾸는 습관을 만들자        |

### 참고

- 실습이 포함되어 튜리닝 등 편한복장을 착용하시기 바랍니다.
- 실습재료(볼/ 배게)는 신청자에 한하여 제공되며 프로그램 종료이후 학교측으로 반환해주셔야 합니다(착불비 학교부담)
- 동작확인을 위한 수강생의 몸 전체가 나올수 있는 화면설정 및 실습동작을 수행할 수 있는 공간확보 필요



맵시 무브먼트

모집인원: 20명

운영방식: ZOOM

수료혜택: 15골드 지급

수료기준: 8/10이상 출석



# 05. 미린이들을 위한 유럽 미술여행

목요일 / 19:00 ~ 21:00 / 5회기

## 요약

유럽 박물관 해설사 선생님과 함께 떠나는 유럽 미술여행  
각 시기별 대표 그림과 숨겨진 이야기까지 알아보아요

## 일정표

| 주차  | A반  | B반   |
|-----|---|--|
| 1주차 | 3.25 유럽의 미술관<br>(유명한데 나만 감동을 받지 못한곳)          | 5.13 후기인상파<br>(꽃 대신 고흐의 해바라기 선물이<br>감동적인 이유) |
| 2주차 | 4.1 르네상스<br>(인스타그램은 르네상스에서 시작됐다)              | 5.20 분리파<br>(예술과 외설, 과연 뭐가 다를까?)             |
| 3주차 | 4.8 르네상스2<br>(종교재판의 시대에 누드에 빠져든 이유)           | 5.27 현대미술 1<br>(피카소의 그림에서 찾은<br>애들의 디자인 정신)  |
| 4주차 | 4.15 낭만주의<br>(낭만주의는 '삶은 비극이다' 에서 시작한다)        | 6.3 현대미술 2<br>(수백억파리 그림을 사는 사람들)             |
| 5주차 | 5.6 인상파<br>(가끔은 '예술의 전당'에서 지적인<br>매력으로 어필해보자) | 6.10 현대미술 3<br>(다이오몬드 8천개를 박은 해골)            |

## 참고

- 기존 [교실 밖 유럽여행]으로 운영된적 있음
- A/B 반 별도로 신청가능



유럽 미술여행

모집인원: 반별 20명

운영방식: ZOOM

수료혜택: 15골드 지급

출석체크  
CHECK 수료기준: 4/5 이상 출석

